

schéma areálu

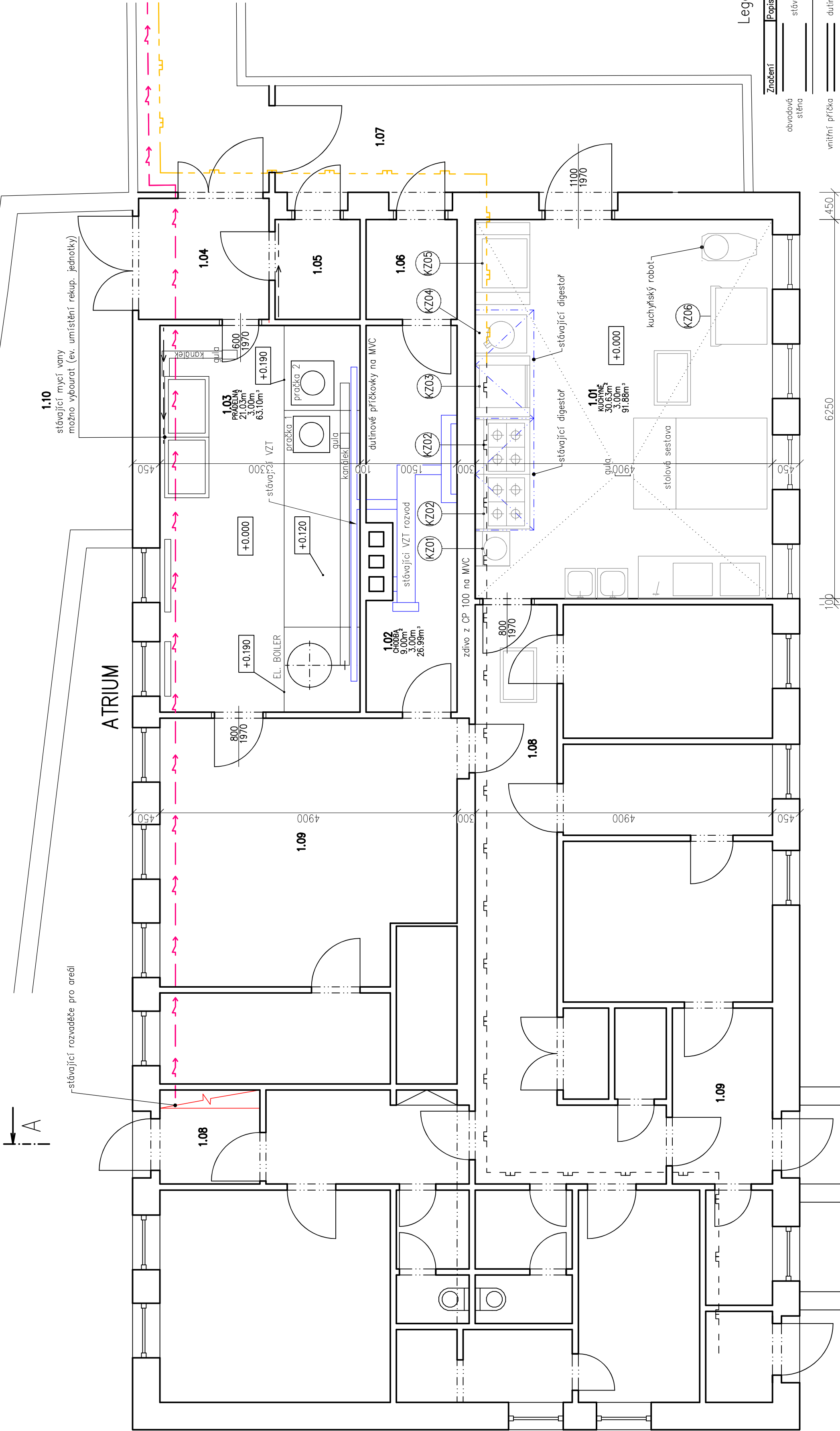
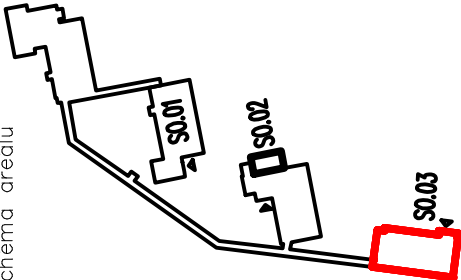

Legenda materiálů

Značení	Popis
	obvodová stěna
	stávající konstrukce (obvodové stěny, vnitřní nosné) CP 100 na MVC
	vnitřní příčka
	duťňové příčky na MVC tl. 100 mm

STAVEBNÍ ÚPRAVY a ŘEŠENÍ VZT v místnostech 1.01 1.02 1.03
MÍRY PRO VÝROBNÍ DOKUMENTACI DOMĚŘIT NA MÍSTĚ

PROJEKTOVÁ DOKUMENTACE PRO PROVEDENÍ STAVBY

1.NP: ±0,000=314,80			ing. arch. Pavel Šticha archa architekt Železničská 31, Pízeň tel.: 605 120 428 www.archaarchitekti.cz
investor: ZŠ a MŠ pro zrakově postižené a vody řeči		Lazaretní 25, 312 00 Pízeň	
místo stavby:	č. parc. 2401/21	k. území Doubravka 722 667	
akce:		obec Pízeň [554791]	okres: Pízeň – město
hlavní inženýr projektu:		ing. arch. Pavel Šticha	
odpovědný projektant:		ing. arch. Pavel Šticha	
číslo zakázky:		23-001	
datum:		06/2023	
stupeň:		DPS	
měřítko:		1:50/8x44	
část:		Výkresová část	
obsah:		KUCHYNĚ 1. NP STÁVAJÍCÍ STAV	
		D.1.1.2	

POZICE FOTO POHLEDŮ

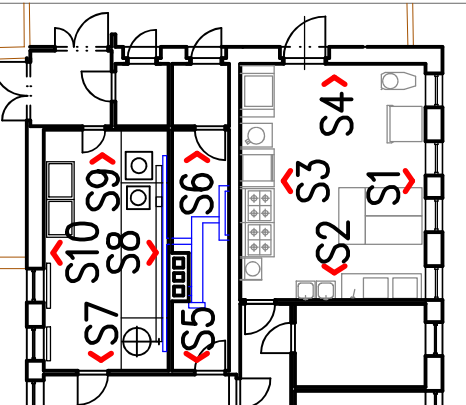

Tabulka místností				
Číslo	Název	Plocha [m²]	Výška [m]	Objem [m³]
1.01	KUCHYNĚ	30,62	3	91,87
1.02	CHODBA	9	3	26,99
1.03	PRÁDELNA	21,03	3	63,1
1.04	SPOJOVACÍ KRČEK	4,29	3	
1.05	SKLAD	2,3	3	
1.06	ZADVĚŘÍ	2,46	3	
1.08	CHODBA	15,23	3	
1.09	ZADVĚŘÍ, PŘÍJEM	4,78	3	
1.09	SUSARNA, ŽEHUJRNA	20,75	3	
1.10	SPOJOVACÍ CHODBA	24,66	3	

Celková plocha [m²]: 137,7